RÉPUBLIQUE FRANÇAISE

Ministère de l'écologie, du développement durable et de l'énergie

---

Arrêté du 14 OCT. 2014

portant désignation du site Natura 2000

château d'Orthez et bords du gave

(zone spéciale de conservation)

NOR :DEVL1411192A

La ministre de l'écologie, du développement durable et de l'énergie,

Vu la directive 92/43/CEE du Conseil du 21 mai 1992 modifiée concernant la conservation des habitats naturels ainsi que de la faune et de la flore sauvages, notamment ses articles 3 et 4 et ses annexes I et II ;

Vu la décision de la Commission européenne du 07 novembre 2013 arrêtant, en application de la directive 92/43/CEE du Conseil du 21 mai 1992, la liste des sites d'importance communautaire pour la région biogéographique atlantique ;

Vu le code de l'environnement, notamment le I et le III de l'article L. 414-1, et les articles R. 414-1, R. 414-3, R. 414-4, R. 414-6 et R. 414-7 ;

Vu l'arrêté du 16 novembre 2001 modifié relatif à la liste des types d'habitats naturels et des espèces de faune et de flore sauvages qui peuvent justifier la désignation de zones spéciales de conservation au titre du réseau écologique européen Natura 2000 ;

Vu les avis des communes et des établissements publics de coopération intercommunale concernés,

Arrête :

Article 1er

Est désigné sous l'appellation « site Natura 2000 Château d'Orthez et bords du gave » (zone spéciale de conservation FR 7200784) l'espace délimité sur la carte au 1/100 000 ci-jointe, s'étendant dans le département des Pyrénées-Atlantiques sur une partie du territoire des communes suivantes : Bérenx, L'Hôpital-d'Orion, Lanneplaà, Orthez, Ozenx-Montestrucq, Salies-de-Béarn, Salles-Mongiscard.

Article 2

La liste des types d'habitats naturels et des espèces de faune et flore sauvages justifiant la désignation du site Natura 2000 château d'Orthez et bords du gave figure en annexe au présent arrêté.

Article 3

La carte visée à l'article 1er ainsi que la liste des types d'habitats naturels et des espèces de faune et de flore sauvages visée à l'article 2 peuvent être consultées à la préfecture des Pyrénées-Atlantiques, dans les mairies des communes situées dans le périmètre du site, à la direction régionale de l'environnement et de l'aménagement et du logement d'Aquitaine, ainsi qu'à la direction de l'eau et de la biodiversité du ministère de l'écologie, du développement durable et de l'énergie.

Article 4

Le directeur de l'eau et de la biodiversité est chargé de l'exécution du présent arrêté, qui sera publié au *Journal officiel* de la République française.

Fait le 14 OCT. 2014

La ministre de l'écologie, du développement durable et de l'énergie,
Pour la ministre et par délégation :
Le directeur de l'eau et de la biodiversité,

Laurent ROY

Annexe

à l'arrêté de désignation du site Natura 2000
FR 7200784 château d'Orthez et bords du gave
(zone spéciale de conservation)

Liste des types d'habitats naturels et des espèces de faune et de flore sauvages justifiant la désignation du site

2 - Liste des espèces de faune et flore sauvages justifiant la désignation du site et figurant en annexe de l'arrêté du 16 novembre 2001 modifié

Amphibiens

aucune espèce mentionnée

Invertébrés

aucune espèce mentionnée

Mammifères

1304	Grand rhinolophe	*Rhinolophus ferrumequinum*
1305	Rhinolophe euryale	*Rhinolophus euryale*
1321	Vespertilion à oreilles échancrées	*Myotis emarginatus*

Plantes

aucune espèce mentionnée

Poissons

aucune espèce mentionnée

Reptiles

aucune espèce mentionnée

Fait le 14 OCT. 2014

La ministre de l'écologie, du développement durable et de l'énergie,
Pour la ministre et par délégation :
Le directeur de l'eau et de la biodiversité,

Laurent ROY

Liberté • Égalité • Fraternité
RÉPUBLIQUE FRANÇAISE

Ministère
de l'Écologie,
du Développement
durable
et de l'Énergie

Site Natura 2000 Château d'Orthez et bords du gave

FR7200784 (Département des Pyrénées-Atlantiques, Région Aquitaine)

Carte (fond cartographique IGN Scan100) annexée à l'arrêté de désignation de la ZSC
signé le :

14 OCT. 2014 Pour le ministre et par délégatic
le directeur de l'eau et de la biodive
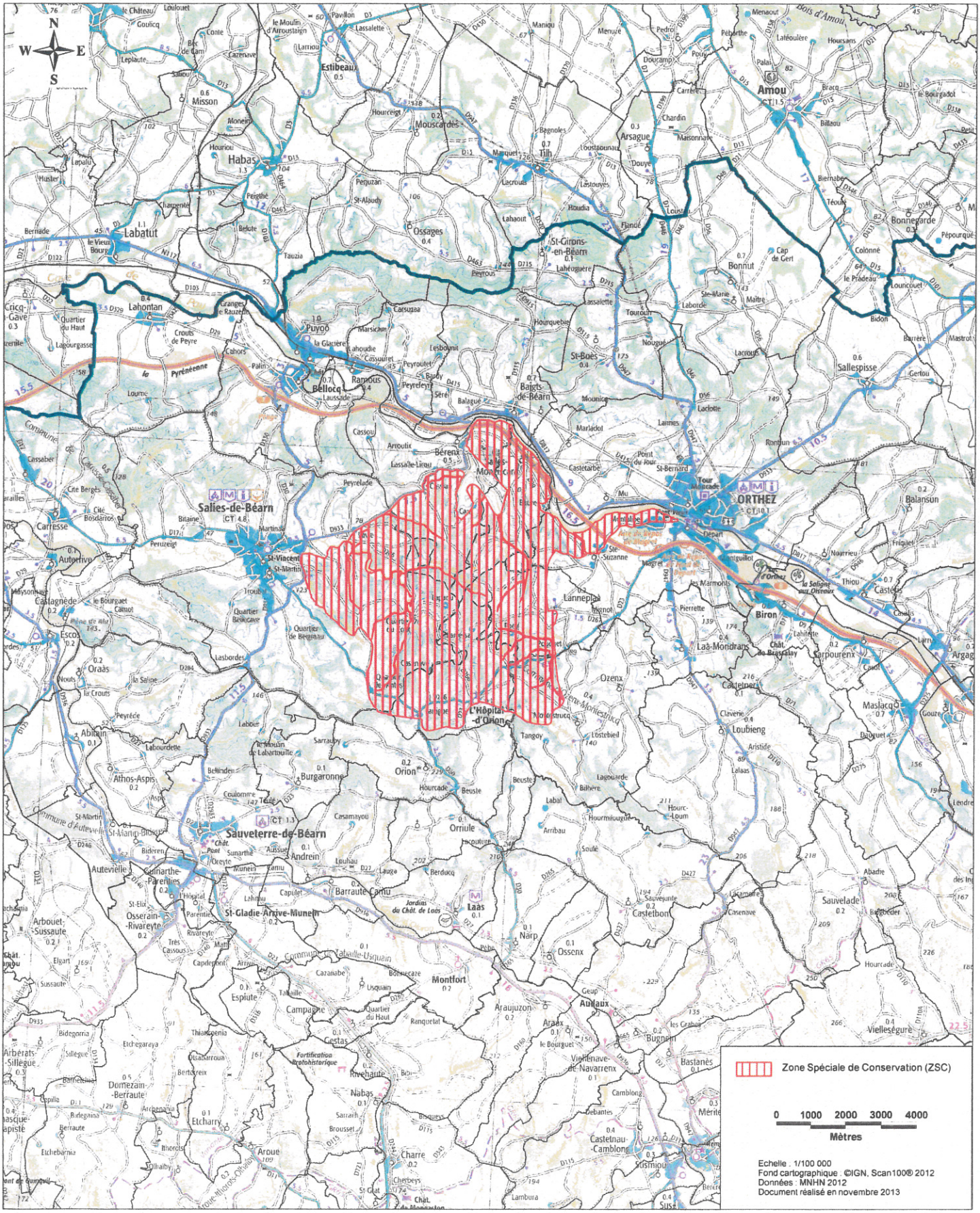
Laurent ROY